

Жоспардың № на плане	Жоспардың мақсаты мен мазмұны	Жоспардың қолданылуы
	Жоспардың мақсаты мен мазмұны наймақсаттық және испиритивтік ақпараттың қолданылуы (қолданылуы) және оның мақсаты мен мазмұны	Жоспардың қолданылуы



Осы актіні Зеренді жер кадастрлық жұмыстарының филиалы
МЖҚОО РМБ ЕМК Ақмола мемлекеттік жерді өңдеу және
қоныс алу институты жасады.
Настоящий акт изготовлен Зерендинским филиалом
кадастровых работ ДН РГ П Г. С. Н. И. Ц. С. М.
Алмаатинский государственный институт по зем.



Жақинов С. Ж.
22 қауыр
300 7 ж



Турчин Ю. И.
300 7 ж

ТУРАҚТЫ ЖЕР ПАЙДАЛАНА
ҚҰҚЫҒЫН БЕРЕТІН

АКТ

НА ПРАВО ПОСТ ЯННОГО
ЗЕМЛЕПОЛЬЗОВАНИЯ

№ 0058162

01-160-012-1163

Жер учаскесінің кадастрлық нөмірі - 01-160-012-1163
Жер пайдаланушы - Зеренді ауданының әкім беру өкілі
Мемлекеттік мекемесі, Қазақстан Республикасы, Ақмола облысы, Зеренді ауданы, Зеренді селосы, Виктор аймағы

Жер учаскесіне тұрақты жер пайдалану нысаны - жер пайдалану

Жер учаскесінің ауданы - 2,06 га.
Жер учаскесін қалай пайдалануда - мектеп арасына қызмет көрсету үшін

Жер учаскесінің байланыс нүктелері мен шарттары - жоқ
Жер учаскесінің бөлінуі - бөлінбейді

Ақпарат берілу негізі - 2007 жылғы 2 ақпандағы № 7206 Ақмола облысы Зеренді ауданы әкімдігінің жаңы құрылымдарға мүлкті жария ету жөніндегі комиссияның шешімі

Жер учаскесінің кадастрлық нөмірі - 01-160-012-1163
Жер учаскесінің иесі - "Отдел образования" Зеренді аудандық әкімдігінің қарамағындағы мекемесі, Республика Казахстан

Жер учаскесінің иелік нысаны - тұрақты жер пайдалану

Жер учаскесінің ауданы - 2,06 га.

Жер учаскесінің қалай пайдалануда - мектеп арасына қызмет көрсету үшін

Жер учаскесінің бөлінуі - бөлінбейді

Ақпарат берілу негізі - 2007 жылғы 2 ақпандағы № 7206 Ақмола облысы Зеренді ауданы әкімдігінің жаңы құрылымдарға мүлкті жария ету жөніндегі комиссияның шешімі

№ 0058162

Жер учаскесінің Жер кадастры
ПЛАН земельного участка

Участкеңің орналасқан жері - Қазақстан Республикасы, Ақмола облысы, Зеренді ауданы, Виктор аймағы, Айдабол селосы
Местоположение участка - село Айдабол, Виктор аймағы, Зерендинский район, Ақмола облысы, Республика Казахстан

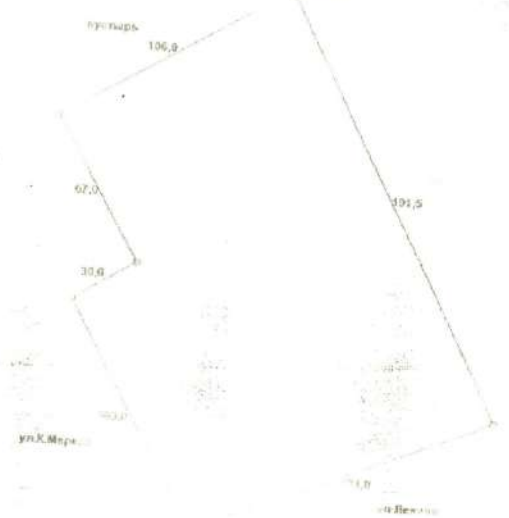

2007 жылғы 11.09.08

Отчет по государственной услуге
«Прием документов для перевода детей между общеобразовательными
учебными заведениями»
в 1-11 классы
за март 2022 года

по КГУ «Общеобразовательная школа села Айдабол»

№ п/ п	ФИО(полное) учащегося	класс	Дата приема заявления	Номер и дата приказа	Откуда прибыл
1					
2					
3					

Из них оказано в электронном виде (количество): _____ 0

Из них оказано в бумажном виде (количество): _____ 0

И.о.директора школы



Байкануров К.И.

«Тех. эксперт» жауапкершілігі шектеулі серіктестігі
Көкшетау қ., Горького қ., 76

Товарищество с ограниченной ответственностью «Тех. эксперт»
г. Кокшетау, ул. М.Горького, 76

212,4

Тіркелетін жылқымайданы мүлік нысандарының
(көпестерлі тұрғын үйлер, офистер, өнеркәсіп, сауда нысандары және т. б.)

ТЕХНИКАЛЫҚ ТӨЛКІЖАТЫ (Ф-2)
ТЕХНИЧЕСКИЙ ПАСПОРТ (Ф-2)

на регистрируемые объекты недвижимости (многоквартирные жилые дома,
офисы, промышленные, торговые объекты и т. п.)

1. Қазақстан Республикасы / Республика Казахстан
2. Ақмола облысы / Ақмолинская область
3. Қала (ауыл, елді-мекен) / город (поселок, населенный пункт) с. Ақсабал
4. Қаланың ауданы / Район в городе Зеренді ауданы р-н
5. Кадастрлық нөмірі / Кадастровый номер _____
6. Көшесі / Улицы _____
7. Үйдің нөмірі / Номер дома середняя школа
8. Инвентарлық нөмір / инвентарный номер 028110323
9. Кордың категориясы / Категория фонда нежилищ номер. А - школа

Тізілімнің нөмірі Номер реестра	Мөлшік иесі (қор қолданушы) Собственники (фондодержатели)	Құқықтық тұлғандауы Возникновение права

Жалпы мәлімет
Общие сведения

- | | | | |
|---|-------------------------------------|---|--|
| 1. Жобаның сериясы, түрі
Серия, тип проекта | <input type="text"/> | 8. Түрг. смес үйдің алаңы
Площадь нежил. помещений | <input type="text"/> |
| 2. Қабаттың саны
Число этажей | <input type="text" value="3"/> | 9. Пәтердің саны
Число квартир | <input type="text"/> |
| 3. Құрылыстың алаңы
Площадь застройки | <input type="text" value="759.8"/> | 10. Белменің, жайдың саны
Число помещений, комнат | <input type="text" value="87"/> |
| 4. Ғимараттың келімі
Объем здания | <input type="text" value="752д"/> | 11. Қабырғалық материалдары
Материал стен | <input type="text" value="Кер/бетон"/> |
| 5. Жалпы алаң
Общая площадь | <input type="text" value="2544.7"/> | 12. Салынған жылы
Год постройки | <input type="text" value="1982"/> |
| 6. Лоджияның, балқон-н
алаңы және т.б.
Площадь балкона и лоджий | <input type="text"/> | 13. Физик-қ тезу
Физический износ | <input type="text" value="15%"/> |
| 7. Тұрғындық алаң
Живая площадь <u>он</u> | <input type="text" value="1585.7"/> | | |

Төлкіжат құрылды
Паспорт составлен на « 14 » 05 2004 жыл

Директор А. Баймутов Ш. Б.
Қолы/подпись

Жауапты
Қолы А. Б.



**Инженерлік жабдыктарды және конструкциялық элементтерді
техникалық сипаттау**
Техническое описание конструктивных элементов инженерного оборудования

1	2	3	4	5	6
Конструкциялық элементтердің атаулары Наименование конструктивных элементов	Конструкциялық элементтерді сипаттау (өлшеу және т.с.) Описание конструктивных элементов	Техникалық жағдай (тірік, жарық және т.с.) Техническое состояние (осадки, гиль, трещины)	Ескеру % Износ	Ағылдағы өзгеріс Текущие изменения	
2	Іргетасы. Фундамент а) сыртқы және ішкі қабырғалары / Наружные и внутренние стены	т/бетон кер/бет бл	ви/уровне ви/уровне	15 15	
3	Жабық-тары Перекрытия	Шатырдағы Чердачное	т/б/плиты ви/уровне	15	
		Қабаттың арасындағы Междуэтажное	т/б/плиты ви/уровне	15	
4	Үйдің төбесі/Крыша	ш/ферр	ви/уровне	20	
5	Едендері/ Полы	1 қабаттың 1-го этажа	дощат	ур/уровне	30
		Кейінгі қабаттың Последующих этажей	дощат	ур/уровне	30
6	Қуыстары/ Проемы	Терезе/Окна	д/стекл	ур/уровне	30
		Есік/Двери	д/дерево	ур/уровне	30
7	Ажарлау жұмыстары Отделочные работы	Ішкі/Внутренние	ошт/шт	ур/уровне	30
		Сыртқы Наружные	ошт/шт	ур/уровне	30
8	Ыстық су жүйесі/Теплая вода водоснабжение				
9	Су құбыры /Водопровод	+			
10	Канализациясы/Канализация	+			
11	Электр жарығы/Электроосвещение	+			
12	Пенген/Печное				
13	Пенген, газбен/Печное и газовое				
14	ЖЭС-нан/от ТЭЦ				
15	ЖТБ-дан/от АГВ				
16	Жеке жылыту жүйесінен/ От индивидуальной отопительной установки	Газбен На газе			
17		Қатты отпен На твердом топливе			
18	Аудандық қазандықтан/ От районной котельной	Газбен На газе			
19		Қатты отпен На твердом топливе	+		
20	Басқа жұмыстар Разные работы	шт/шт	ур/уровне	30	

Техникалық төлқұжатқа қосымша берілетін құжаттар тізбесі:
Перечень документов, прилагаемых к техническому паспорту:

1. Әр қабаттың жоспары/плановые этажи
2. Әр қабат жоспарына экспликация
Экспликация к поэтажным планам
3. Ерекше бейнелер
Особые отметки

Аланды бөлү/Распределение площади

№		Жекелеген поторде/В отдельных квартирах	Коридор үңгүлөгү жайларда/ В помещениях коридорного типа	Жатак-ханада/В общежитиях	Конакуйлерде/В гостиницах	Жалпы аягынын санынан/Из общего числа площади			Саны бойынша потордө бөлү/Распределение квартир по числам					
						Мансарда/Мансардах	Жергөлдө/Подвалах	Цокольдө/Кабаты/цокольных этажах	Барактарда/В бараках	1-бөлм. 1-комн.	2-бөлм. 2-х комн.	3-бөлм. 3-х комн.	4-бөлм. 4-х комн.	5-бөлм. 5-ти комн.
1	Тургун потордө саны Количество жилых квартир													
2	Тургун бөлмөнүн саны Количество жилых комнат													
3	Жалпы (жайына) аягы ш.м. Общая (полезная) площадь кв.м.													
4	Тургундук аягы ш.м. Жылыя площадь кв.м.													

Тургундук емес жайлар/Нежилые помещения

Аланды Площадь	Тургундук емес жайлардын тургун аягы Жилая площадь в нежилых помещениях	Саудалык Торговая	Өнөркөсиптик-өндүрүштүк курулыштары/Промышленно-производст. зданий и сооружений	Коймалык Складская	Тургундук кызмат көрсөтүү/Бытового обслуживания	Гараждар Гаражи	Уйымдар, мекеме, ғылым, банк, когам баскармалары жана т. б. Организаций и учреждений, управлений научных, банковских, общественных и т.д.	Когамдык тамактандыруу Общественного питания
1	2	3	4	5	6	7	8	9
Нежилеи Складские								
Көмөкчү Вспомогат.								129.4

Аланды Площадь	Халык агадуу мекемелери Учреждения народного образования	Көпүчүлүк курулыштары мен гымараттары Транспортных зданий и сооружений	Емдик бөлүмдөгү денсаулык сактау Здравоохранения, лечебного назначения	Дене тарбия-спорттук Физкультурно-спортивные	Өнөр жана маданият мекемелери Учреждения культуры и искусства	Инженерлик жана илимий курулыштар Сооружения инженерных сетей	Баскалар Прочие	Бардыгы Всего
	12	13	14	15	16	17		
Основа	1287.0			169.3				1585.7
Көмөкчү Вспомогат.							959.0	959.0

20	19	18	17	16	15	14	13	12	11	10	9	8	7	6	5	4	3	2	1
----	----	----	----	----	----	----	----	----	----	----	---	---	---	---	---	---	---	---	---

**Жер телімінің экспликациясы ш. м.
Экспликация земельного участка кв. м.**

Жері бөлінген құжаттар бойынша / По земельным документам	Іс жүзінегі пайдалану / По фактическому использованию	Құрылыс салынған алаң / Застроенная площадь			Құрылыс салынбаған алаң / Незастроенная площадь		
		барлығы / всего	негізгі құрылыс астындағы / под основными строениями	басқа құрылыстардың астындағы / Под прочими постройками и сооружениями	асфальттік төселім / асфальтовое покрытие	басқа да төгістену / прочие замощения	топырақ / грунт
		3	4	5	6	7	8
1	2	1274.6	1270.3	4.3			

Жабдықталған алаңдар / Оборудованные площадки				Барлығы / Всего	Соның ішінде / В том числе				
барлығы / всего	спорттық / спорт-ые	балаларға арналған / детские	шаруаш. / хозяйства-е		ағаштардың шоқтары / газон с деревьями	жеміс баубақшасы / плодояый сад	ағаш шоқтары, гүлді клуббалар / газоны, цветоч. клумбы	бақша / огород	басқалар / прочие

Негізгі және қызметтік құрылыстардың, суық аула құрылыстардың, жер төленің, аулалық ғимараттардың қызметі мен сипаттамасы
Назначение и характеристика основных и служебных строений, холодных пристроек, подвалов, дворовых сооружений, замещений

Жоспар бойынша литер / Литер по плану	Қызметі / Назначение	Алаң ш.м. / Площадь кв.м.	Көлемі т.м. / Объем м³	Тезу % Износ	Конструкциялық элементтері сипаттау / Описание конструктивных элементов					
					іргетасы / фундамент	қабырғалар мен қоршаулар / стены и перегородки	төселім / перекрытия	тебесі / крыша	едені / полы	қуыстары / проемы
1	2	3	4	5	6	7	8	9	10	11
А	сипаттау	510	3364	5%	бетон	кирпі	бетон	кірпі	бетон	бетон
Б	сипаттау		76		бетон	кирпі	бетон	кірпі	бетон	бетон

Мамия жасады
Выполнил специалист

Шурбан
(қолы, подпись)

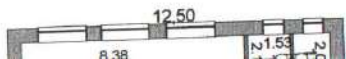

КАРТА АЗ ИСОХА
 № *с. Агабад*
и др.
 Дитер *А. А. АСТАД*

1 этаж

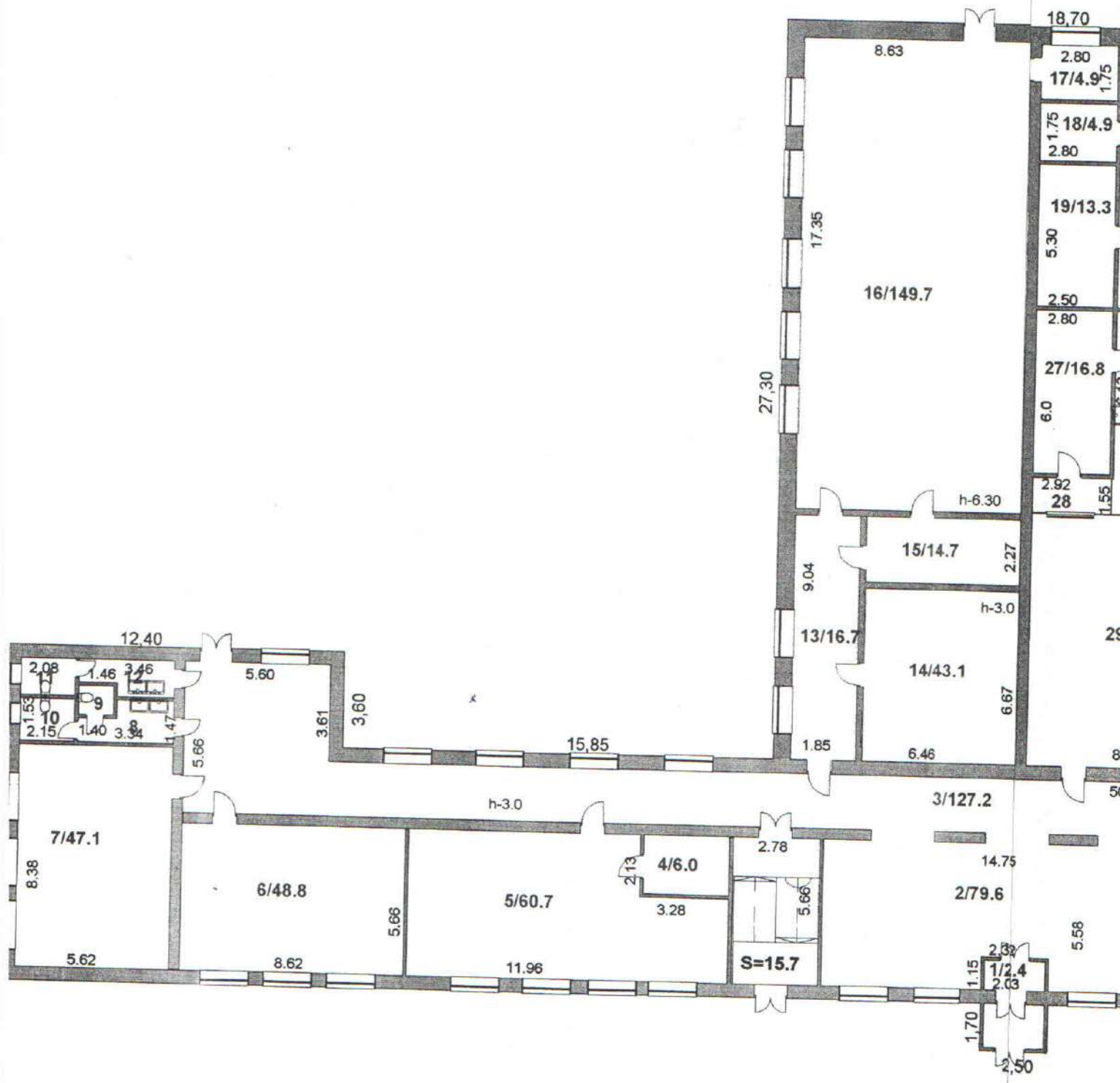

ҚАЗАҚСТАН РЕСПУБЛИКАСЫ
 ҚОРҒАМСЫЗ ДІКА
 Астана қаласы
 № 1-200

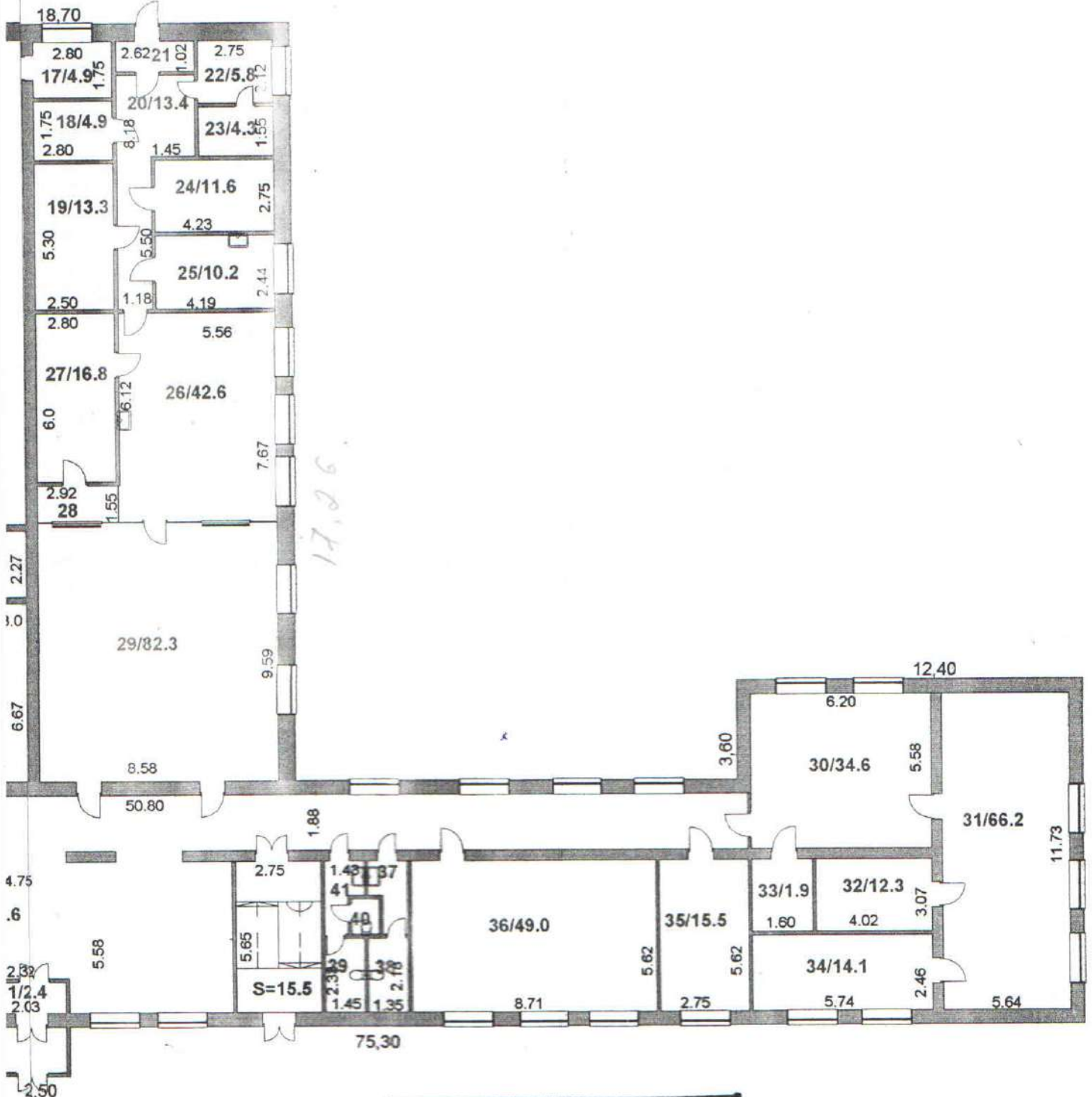

АҒЫМДАҒЫ ӨЗГЕРІСТЕРДІ ТІРКЕУ
ӨЗГЕРІССІЗ
 № 7 11 07
 БӨЛІМ БАСТЫҒЫ: _____
 МАМАН: K. Juyep

4. 13. 05

Жылжымайтын мүлік нысанывнын жоспарына эскизация (К-Ф-2)

Ишкі алышем бойынша алаң (ш.м.), сонин ишінде / Площади по внутреннему обмеру, в том числе

15	16	17	18	19	20	21	22	23	24	25	26
коймалык/складская	халык аяларту мекемелери / учреждение народного образования	турмыстык кызмет керсету каспориларды / предприятие тии бытового обслуживания	баскару уйымдары мен мекемелери, ғылыми, банк, коғамдық т.т./ организации и учреждение управления, научных, банковских, общественных и т.д.	коғамдық тамактандыру / общественного питания	емшек белгилей денсаулык сақтау мекемелери/ учреждение здравоохране- ния, лечебного назначения	дене тарбиялык-спорттык / физкультурно-спортивная	дене тарбиялык және өнер мекемелери / учреждение физкультуры и искусства	коллек курьалыстар мен гимназияларын / транспортылык залалы и сооружений	инженерлик жүйесинин курьалыстары / сооружений инженерных сетей	коллекциялар / гаражей	баскалар / прочие
											2.4
											49.6
											127.2
											6.0
	60.7										
	48.8										
	47.1										
											4.2
											0.9
											3.3
											3.2
											4.7
											16.7
											43.1
						44.7					
						149.7					
						4.9					

Маман орындады
 Выполнил специалист Шербак Аяс
 «13» 05 2004 г. аты-жөні, колы / Ф.И.О. год
 год

Жылжымайтын мүлік нысанының жоспарына экспликация (К Ф-2)
Экспликация к плану объекта недвижимого имущества

Жазбаның датасы / дата жылы	Жоспар бойынша литер / литер по плану	Қабаттар / Этажи	Үй-жайдың, пәтердің № / номер помещения, квартиры	Үй-жай, пәтер бөліктерінің № / номера частей помеще- ния, квартиры	Үй-жай, пәтер бөліктерінің қызметі / назначение частей помещения, квартир	Ішкі өлшем бойынша аяқ (ш.м.), соның ішінде / Площадь по внутреннему обмеру, в том числе							
						жапы, (объемы) / объем, (объемных)	түргышық / несеная	түргышық, орыс / не жала	жасалған пәтерлеріне / в отдельных квартирах	житқалығына / в общежитиях	қонақ үйлеріне / в гостиницах	судалық / торгова	өнеркәсіп-өндірістік құрылыстар мен проекттер / промышлен- но-производственных зданий и сооружений
1	2	3	4	5	6	7	8	9	10	11	12	13	14
13.05.04	А	I		1	талайбур	2.4							
				2	хем	49.6							
				3	коридор	127.2							
				4	персонал	6.0							
				5	класс	60.7							
				6	класс	48.8							
				7	класс	47.1							
				8	сүздел	4.2							
				9	сүздел	0.9							
				10	сүздел	3.3							
				11	сүздел	3.2							
				12	сүздел	4.7							
				13	коридор	16.7							
				14	гардероб	43.1							
				15	офис	14.7							
				16	спортзал	119.7							
				17	тренижерсала	4.9							

Жылжымалтын мүлік нысанынын жоспарына экспертиция (КФ-2)
 Экспертация к плану объекта недвижимого имущества

Ішкі өлшем бойынша алаң (ш.м.), сонун ішінде / Площадь по внутреннему обмеру, в том числе

Койма / № / кв. / дп	Халық аягу мекемелери / Учреждения народного образования	Тұрғын үй қоныстары / Жетекшілік және тұрғын үй объектісі	Басқару ұйымдары, мекемелері, аялдану қотамдық / Общественные учреждения, управления, научно-исследовательские организации	Қотамдық / Объекты общественного назначения	Смалк белгісіз деліну сакту мекемелері / Учреждения образования, лечебно-санитарного назначения	Дене тәрбиесі / Физкультурно-спортивные учреждения	Дене тәрбиесі және мәдениет мекемелері / Физкультура и искусство	Қолік құралдар / Автомобили, транспортные средства, сооружения	Инженерлік және техникалық құралдар / Технические средства	Қолік жайлар / Транспортные средства	Басқа да / Прочее
											4,9
											13,3
											13,4
											2,7
											5,8
											4,3
											11,6
											10,2
											16,8
											42,6
											4,5
											82,3
	34,6										
	66,2										
	12,3										
	1,9										
	14,1										

Маман орындады
 Выполнил специалист: Исрабаев Ану
 13. 05 2004 г. Подпись
 Год

Жылжымайтын мүлік нысанының жоспарына экспликация (К 0-2)

Экспликация К 0-2

1	2	3	4	5	6	7	8	9	10	11	12	13	14
Хабарын алғашқы дата анық	Қоспар бойынша литер листер по плану	Қабаттар / Этажи	Үй-жайдың литерін № / номер помещения, квартиры	Үй-жай, литер бойынша № / номера частей по- мещения, квартиры	Үй-жай, литер бойынша қызыметі / назначение частей помещения, квартиры	Аяқшы (пайдалану) / бұшақ (полезная)	Түрғындық / пәлестік	Түрғындық саны / количество	Жасалған литерлерде / отдельных квартирах	Бөлшекшелері / общественных	Сынақталғандары / испытанных	Судалғандық / тортық	Төрткіші-өндірістік құралыстар мен құрылыстар / производствен- ные инструменты и оборудование
19.05.04	А	І		35	коробочное	15.5							
				36	класс	49.0							
				37	сұздал	3.9							
				38	сұздал	2.9							
				39	сұздал	3.4							
				40	сұздал	1.0							
				41	сұздал	3.7							
				Итого по I эт.		1038.1							
				сметанный материал		31.2							
				Всего по I этажу:		1069.3							

Түпкі өлшем бойынша аяқшы (ш.м.), сыныптың пайдалануы / Площадь по внутреннему обмеру, в том числе



Ішкі өлшем бойынша алаң (ш.м.), обьекті ішінде / Площадка по внутреннему Алаңу, ы том ыңше

15	16	17	18	19	20	21	22	23	24	25	26
қоймалық	қалық алаң (мекемелер) нарызы	түрмыстық қоспоярылыстың бағовы	басқару үйі, мекемелері, қолмақат, н ұржедсіні, н ұржаң, б ірілістің	қолмақат обьектілігі	сыйлақ болып, саястау мекемелері, ұржедсіні, н ұржаң, н ұржаң	деңіс төрбісі, фьюжылу	деңіс төрбісі, мекемелері, фьюжылу	қолық құрымы, ымараттар, транспорттық құрылымы	инженерлік құрылымы, мекемелері	қолық алаң	болып да /
	49,0										15,5
											3,9
											2,9
											3,4
											1,0
											3,7
	334,7			129,4		169,3					404,7
	334,7			129,4		169,3					37,2
											435,9

Маман орындады: Исметов Сурат
 Выполнил специалист: Исметов Сурат
 «13» 05 2009 г. ж. Коқы / Ф.И.О. Исметов Сурат подпіс
 год

№	2017/17
№	
Лист	

2 этаж

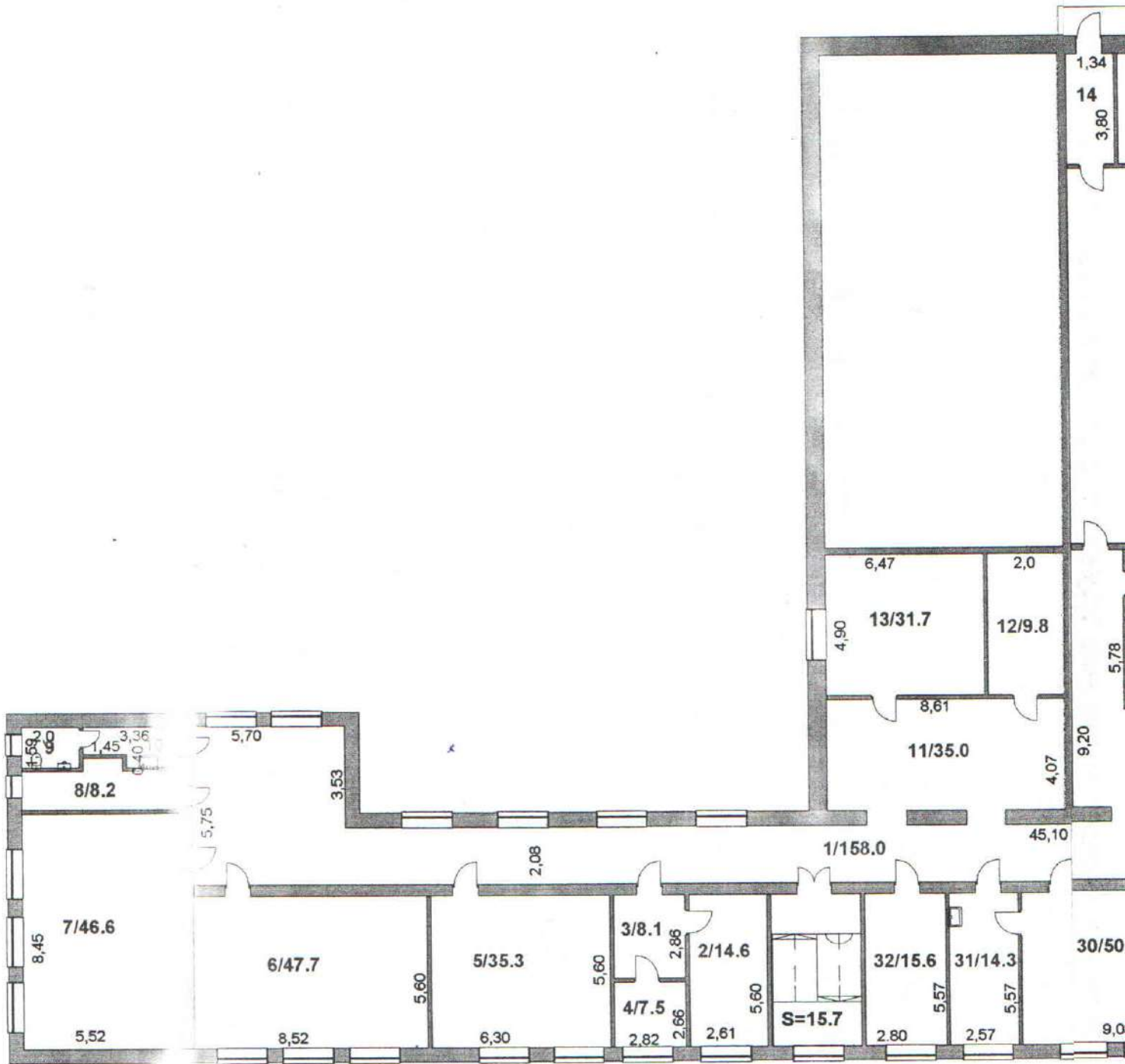

2 этаж



АГЫМДАҒЫ ӨЗГЕРІСТЕРДІ ТІРКЕУ
ӨЗГЕРІССІЗ
2007 ж. 11. 07
ДИРЕКТОР: _____
БӨЛІМ БАСТЫҒЫ: *K. Nurye*
МАМАҒЫ: _____

КАНАУ ДИЖИТІВ Ж.Б.
Сей
2007 ж. 11. 05

Жылжымайтын мүлік инвентаризациясының нәтижелері туралы (Қ.Ф. 2)

Экспликация к. н. о. м. объекті бойынша құрылымдық құрамы туралы

Жылжымайтын мүлік записі	Жоспар бойынша литер по плану	Қабаттар / Этажи	Үй-жайдың, пәтердің № / номер помещения, квартиры	Үй-жай, пәтер бөліктерінің № / номера частей помещения, квартиры	Үй-жай, пәтер бөліктерінің қысқартылған атауы / наименование частей помещения, квартиры	Ішкі өлшем бойынша алаң (ш.м.), сонан соңғында / Площадь по внутреннему объёму, в том числе:							
						жалаң (найзағай) / обшак (полесак)	тұрғындар / население	тұрғындар емес / нежизн	жасалған пәтерлер / в отдельных квартирах	жалаңханалары / в общежитиях	қонақ үйлері / в гостиницах	саудалық / торговая	өнеркәсіп-өндірістік құрылыстар мен ғимараттар / промышленно-производственные здания и сооружения
1	2	3	4	5	6	7	8	9	10	11	12	13	14
12.05.09 А	Б		1		коридор	168.0							
			2		кабинет	74.6							
			3		приёмная	8.1							
			4		приёмная	7.5							
			5		класс	35.3							
			6		класс	47.7							
			7		класс	46.6							
			8		служебное	8.2							
			9		судья	3.2							
			10		судья	4.9							
			11		земля	35.0							
			12		служебное	9.8							
			13		класс	31.7							
			14		коридор	5.1							
			15		служебное	26.6							
			16		арт зал	115.0							
			17		муж кабинет	6.9							

Жылдык жыйынтыгынын мүнөзүн аныктайын жана көрсөткүчтөрүнүн өлчөмүн көрсөткүчтөрүнө (КФ-2)

Түзүлүшү боюнча бойынша аял (ш.м.), соңунун түзүлүшү / Площадь по внутреннему обмеру, в том числе											
коймалык/склад	халык агартуу мекемелери / учреждения народного образования	турмуштагы кызмат крү катипоряды / предгтий бытовое обслуживание	баскараруулардын мен мекемелери, галлалары, ба коламдары / организации учреждения управления научных, культурных, общественных и т.д.	коламдары / мактауларды общественного питания	ымдык белгилей денсуду: сактау мекемелери / учреждения здравоохранения, лечебно-профилактические	дене тарбия / физкультурно-спортивные учреждения	дене тарбия / физкультурно-спортивные учреждения	коллекциялардын мен галлалары / транспортные средства и сооружения	инженерия / инженерия / инженерия / инженерия	коллекциялардын / гаражы	баскалар / прочие
15	16	17	18	19	20	21	22	23	24	25	26
	14.6										158.0
	8.8										
	7.5										
	35.3										
	47.7										
	46.6										
											6.2
											3.2
											4.9
											35.0
	9.8										
	31.7										
											5.1
	115.0										26.6
	6.9										

Маман орындады: Шербак Ачу
 Выполнил специалист: Шербак Ачу
 "13.06.2004" г. жөн. кол / Ф.И.О. / год

Экспликация к плану объекта недвижимого имущества № 11/01

1	2	3	4	5	6	7	8	9	10	11	12	13	14
Жабылган датасы / Дата записи	Жоспар бойынша литер / литер по плану	Кабаттар / Этажи	Үй-жайдың, пәтердің № / номер помещения, квартиры	Үй-жай, пәтер бойынша № / номера частей помещения, квартиры	Үй-жай, пәтер бойынша қызметі / назначение частей помещения, квартиры	жапыла, (лабиала) / обшая, (полосная)	Түргындық / полсеная	Түргындық сәуде / нежилая	жәкелеткен пәтерлерде / в отдельных квартирах	жатақханаларда / в общежитиях	конах үйлерде / в гостиницах	саудалық / торговая	өнеркәсіп-өндірістік кұрылыстар мен тиараттар / промышленно-производственных зданий и сооружений
2015.04	д	II		18	метод кабинет	29.5							
				19	коридор	31.8							
				20	класс	31.1							
				21	класс	22.5							
				22	кабинет	15.3							
				23	класс	64.6							
				24	лаборатория	15.3							
				25	сұзыл	3.9							
				26	сұзыл	2.9							
				27	сұзыл	3.4							
				28	сұзыл	1.0							
				29	сұзыл	3.7							
				Итого по II этажу:		207.2							
				лимитирующая величина		31.2							
				Всего по II этажу:		238.4							